Entreprise Poil de Carotte

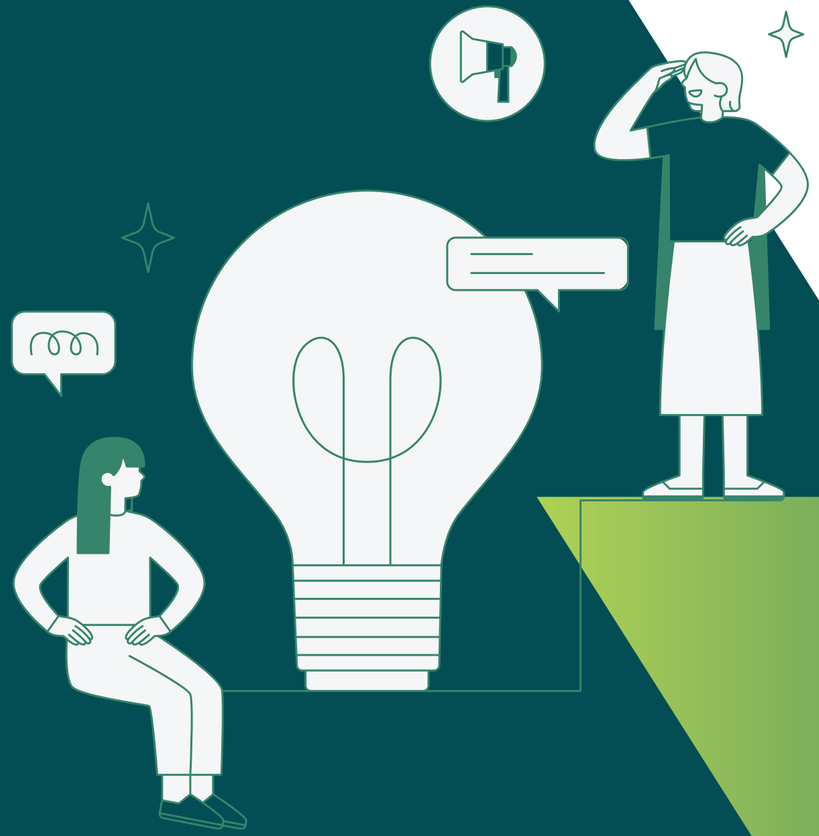

MISE EN PLACE D'UNE DÉMARCHE DE PRÉVENTION DES TMS

Réalisé par Raphaëlle AUGUSTIN - Olymme LAMOUR - William MARECHAL - Jeanne TOULLELAN étudiants BUT3 HSE

SOMMAIRE :

1. Contexte et organisation du travail
2. Situation de travail observée
3. Facteurs & problématiques
4. Démarche de prévention des TMS

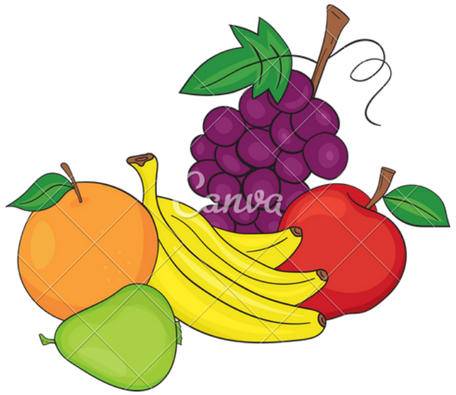

POIL DE CAROTTE

Confection de paniers de fruits et légumes BIO.

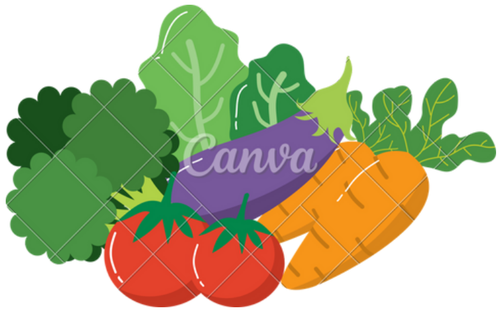

Activité

- Cueillette des fruits et légumes
- Rangement et stockage
- Confection des paniers (500 paniers le jeudi et 500 le vendredi)
- Livraison des paniers

Organisation

- 10 salariés (en réinsertion)
- 2 responsables
- 7h à 15h
- 1h de pause / jour

Caractéristiques des paniers

- Poids de 6 à 22 kg, deux tailles (grand/petit)
- Trois couleurs selon la livraison.

SITUATION DE TRAVAIL OBSERVÉE

Préparation des commandes :

- Atelier avec des racks (1,80m)
- Les bons de commande sont agrafées aux paniers
- Récupération des sacs
- Composition des paniers

FACTEURS & PROBLÉMATIQUES

• Facteurs individuels

Personnes en réinsertion, sans formation spécifique.
Manque d'expérience → erreurs dans la composition des paniers
Temps d'adaptation nécessaire
Moyenne d'âge : 38 ans

• Facteurs biomécaniques

- Manipulation de charges lourdes (jusqu'à 22 kg).
- Gestes répétitifs pour remplir les paniers.
- Postures contraignantes (flexions, rotations du tronc).
- Atteinte des racks en hauteur (jusqu'à 1,80 m).

• Facteurs psychosociaux

Objectif journalier : 500 paniers
Stress lié à la cadence et aux erreurs
Absences répétées → surcharge pour les présents
Peu de communication entre salariés (isolement)

DÉMARCHE DE PRÉVENTION DES TMS

S'engager et diagnostiquer

Etat des lieux

Etape 1

Mettre en place des actions de prévention

Etape 2

Évaluer et améliorer

ETAPE 3

ETAPE 1 S'ENGAGER ET DIAGNOSTIQUER

- **Créer un groupe projet TMS** : responsable, salarié volontaire, encadrant, médecin du travail, ergonomie ou IPRP.

- **Analyser les situations de travail :**

Observation directe des gestes de confection.

Questionnaires ou entretiens sur les douleurs ressenties.

Mesure de la charge physique (poids, fréquence, hauteur de préhension).

- **Évaluer les risques** (grille de cotation TMS Pros, par ex.).
- **Lister les tâches les plus à risque** : confection → stockage → livraison.

ETAPE 2 METTRE EN PLACE DES ACTIONS DE PRÉVENTION

AMÉNAGEMENT DU POSTE DE TRAVAIL

Objectif

Réduire les contraintes posturales

Comment ?

Installer des tables de travail ou des supports réglables en hauteur *pour éviter les flexions du dos*

Utiliser des diables ou des roulants pour le transport des paniers

Réorganiser les racks pour limiter les mouvements de torsion et les ports à bout de bras

AMÉLIORATION DE L'ORGANISATION DU TRAVAIL

Comment ?

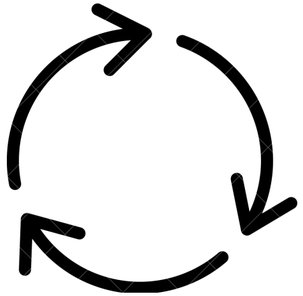

Introduire des rotations de postes pour varier les gestes

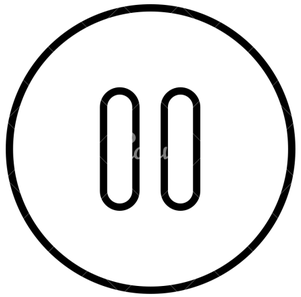

Prévoir des micro-pauses régulières (ex : 2-3 min toutes les 30min)

FORMATION ET SENSIBILISATION

Formations sur les gestes et postures de manutention

Affiches de sensibilisation
Rappel visuellement des bonnes pratiques

Sensibilisation collective
Echauffement collectif

SUIVI ET ÉVALUATION

Comment ?

Mettre en place une fiche de suivi ergonomique
(observation des postures, douleurs signalées...)

ETAPE 3 EVALUER ET S'AMÉLIORER

Suivre les indicateurs :

- Nombre d'arrêts pour TMS.
- Nombre d'erreurs de confection (performance).
- Taux d'absentéisme.
- Retour des salariés sur leur confort au travail.

Réajuster la démarche tous les 6 mois avec le groupe projet.

MERCI POUR VOTRE ATTENTION !

Réalisé par Raphaëlle AUGUSTIN - Olymme LAMOUR - William MARECHAL - Jeanne TOULLELAN étuidants BUT3 HSE